

Feria de Zafra



El principal evento festivo comarcal es la Feria de San Miguel y Feria Internacional Ganadera de Zafra. Celebrándose entre finales de septiembre y comienzos de octubre. Originariamente una feria ganadera tradicional, por sus dimensiones (recibe casi un millón de visitantes) y carácter internacional, es hoy una de las más importantes de Europa, no sólo para conocer el ganado más selecto, sino para disfrutar de un sinfín de actividades paralelas, como exposiciones, actividades culturales, lúdicas y concursos que se celebran a lo largo de la semana.



Ganadería bovina

Turismo de salud

En el término de Puebla de Sancho Pérez se encuentra el balneario de El Raposo, fundado en 1926 y en renovación constante, ha sido declarado Entorno Termal Natural y cuenta entre sus instalaciones con un hotel. Rico en lodos con propiedades beneficiosas, se aplican tratamientos terapéuticos y relajantes.

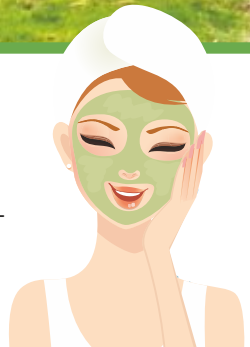

Mapa



Situada en el suroeste de la provincia de Badajoz, a medio camino entre Andalucía, Madrid y Portugal, combina magníficamente arte y naturaleza, albergando un gran valor patrimonial en sus pueblos y un espléndido medio ambiente en el que se entremezclan paisajes de sierra y campiña.



Comarca de Zafra -Río Bodión



CONJUNTOS HISTÓRICOS

La comarca cuenta con cuatro conjuntos históricos, Burguillos del Cerro, Feria, Fuente del Maestro y Zafra. Burguillos del Cerro cuenta con un urbanismo peculiar, edificaciones únicas de carácter religioso y civil, amplios espacios abiertos y casas solariegas. Feria, erigida en la cima de un imponente cerro es la cuna de la célebre casa ducal y posee un magnífico castillo. En Fuente del Maestro abundan los edificios encalados y las casas señoriales. Entre las calles de Zafra y sus magníficas plazas Chica y Grande, se encuentran el Palacio de los Duques de Feria, la colegiata de la Candelaria con sus zurbaranes y conventos.



Rutas

La ruta comarcal más destacada es la Vía de la Plata, parte del Camino de Santiago que discurre por Calzadilla de los Barros, Medina de las Torres, Puebla de Sancho Pérez, Zafra y Los Santos de Maimona, pero hay muchas más que permitirán a quien nos visite conocer cada rincón de la comarca.



Deportes diferentes

En La Parra los amantes del parapente descubrirán un lugar ideal para practicarlo y en La Lapa serán los aficionados a la colombicultura los que encontrarán un campo de vuelo excepcional, experiencias que podrán combinar con visitas a la ermita de San Juan de La Parra o a las ruinas del Convento de San Onofre en La Lapa.

GASTRONOMÍA

Tradicional extremeña, basada en el cerdo ibérico de nuestras dehesas, se complementa con otros productos como garbanzos de Valencia del Ventoso, espárragos, tagarninas y ancas de rana de Valverde de Burguillos, regados con los vinos de Matanegra, en Puebla, la más destacada subzona de la D. O. Ribera del Guadiana.



ALGUNOS DATOS

Área total: 1.112,17 km²

Altitud sobre el nivel del mar: entre 287 y 808 m.

Habitantes: 46.876

Límites:

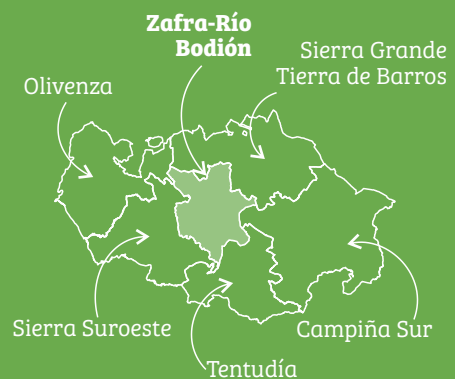

Notas



Información de interés

Ceder Zafra - Río Bodión

www.cederzafrabodion.org

5 visitas imprescindibles

1 Burguillos del Cerro

Castillo, casa del Corregidor y cárcel real; la iglesia de Santa María de la Encina o la antigua y única iglesia de San Juan Bautista.

2 Feria

Dominada por su bello castillo y su majestuosa torre del Homenaje.



3 Fuente del Maestro

Conventos, ermitas y casas blasonadas, también su iglesia y ayuntamiento y un afloramiento carbonífero de gran interés geológico.

4 Medina de las Torres

Excepcional yacimiento arqueológico de la ciudad romana de *Contributa Iulia* junto al Centro de Interpretación.

5 Zafra

Espacio monumental de los siglos XV al XVIII; palacio de los Duques de Feria, colegiata de la Candelaria, plazas Chica y Grande. Museos de Santa Clara y de la Medicina y el centro de interpretación 'Las Voces de La Ciudad' (Casa del Ajimez).

TAMBIÉN RECOMENDAMOS

Museos y centros

➤ **CENTRO DE INTERPRETACIÓN DE LA SANTA CRUZ:** en Feria.

➤ **CENTRO DE INTERPRETACIÓN DE LA ARQUITECTURA POPULAR:** en Burguillos del Cerro.

➤ **CENTRO DE INTERPRETACIÓN DE LA ORDEN DEL TEMPLO:** en Burguillos del Cerro.

➤ **CENTRO DE INTERPRETACIÓN DEL CEMENTO:** en Los Santos de Maimona.

➤ **MUSEO MUNICIPAL:** en Los Santos de Maimona

Fiestas de interés turístico

➤ **LA SANTA CRUZ:** en Feria. Colorida procesión de vistosas cruces floridas elaboradas por la población acompañan a la Cruz de la Iglesia También auto sacramental representado por los vecinos.

Naturaleza

➤ **OLIVO DE LA TAPADA:** Árbol Singular con un perímetro de 10 m. En La Morera.

➤ **SIERRAS DE LOS OLIVOS Y DE ALCONERA:** en los Santos de Maimona y Lapa respectivamente. Importantes floraciones de distintas especies de orquídeas, algunas endémicas.

➤ **DEHESA BOYAL DE ATALAYA:** equipada para poder encontrarse con la naturaleza y observar las estrellas.

Otras fiestas y eventos

➤ **FERIA INTERNACIONAL GANADERA DE ZAFRA:** entre finales de septiembre y comienzos de octubre. Cuenta con más de dos siglos de historia y recibe casi un millón de visitantes.

➤ **DE LA LUNA AL FUEGO:** en Zafra. Recreación del ambiente de la ciudad durante los siglos XVI y XVII. Se celebra durante la feria de San Juan, en junio.

➤ **CARNAVALES:** especialmente en Valverde de Burguillos.

➤ **SEMANA SANTA:** en toda la comarca.

Otros

➤ **RETABLO GÓTICO MUDÉJAR DE LA IGLESIA DEL DIVINO SALVADOR:** en Calzadilla de los Barros. Del siglo XV, atribuido a Antón de Madrid. Bien de Interés Cultural con categoría de Monumento.